

NIKOLE SOSA DÁMASO

PSICÓLOGA GENERAL SANITARIA

Coleg.nº P-02399

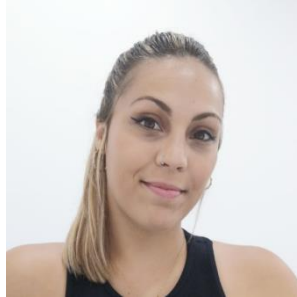

nikolesosapsicologa@gmail.com

Teléfono / Whatsapp: 722 510 308

FORMACIÓN ACADÉMICA

- Máster en **Psicología General Sanitaria** en la Universidad Fernando Pessoa Canarias.
- **Grado en Psicología** en la Universidad de La Laguna.

EXPERIENCIA LABORAL

- **NOELIA PÉREZ PSICOLOGÍA.** Intervención psicológica con población adulta e infanto-juvenil. Actualidad.
- **ALDEAS INFANTILES SOS LAS PALMAS.** Servicio de Intervención, Apoyo, Orientación y Evaluación Psicológico con menores y familias. Actualidad.
- **CLÍNICAS DORSIA.** Evaluación, seguimiento y apoyo psicológico. Así como mantenimiento de logros y prevención de recaídas el **área de nutrición**. 2020-2021.
- **Proyecto PROA de Educación Emocional** con el alumnado de Primaria. 2021.
- **ILUSTRE AYUNTAMIENTO DE LA VILLA DE AGAETE.** Servicio de Prevención y Atención Integral a Mujeres y Menores en el Área de Igualdad. Realización de talleres de Sensibilización, Prevención de Violencia de Género y Abusos Sexuales con menores adolescentes. 2019-2020

NOELIA PÉREZ PSICOLOGÍA. c/ León y Castillo, 30- 5ªA. Las Palmas de Gran Canaria

- **CENTRO DE PSICOLOGÍA DIÁLOGOS-OPCIONES.** Realización de talleres con adolescentes. 2019
- **ASIDMA.** Realización de Talleres de Habilidades Sociales con personas mayores. 2019
- **Centros de Educación Primaria y Secundaria.** Realización de Talleres de Igualdad. 2019
- **Fundación Canaria de Investigación Sanitaria (FUNCANIS) y el Servicio de Evaluación del Servicio Canario de Salud.** prestación de servicios psicológicos en estudio piloto "DIABPROTECTOR". Evaluación y seguimiento de los participantes. 2018
- **Centro Psicoterapéutico ECO de Carlos Lamela.** Realización de terapia individual, y terapia grupal. Prácticas de máster. 2018
- **APROSU.** Seguimiento de pacientes, elaboración de informes, acompañamiento de personas con discapacidad intelectual. Programación y realización de actividades adaptadas al usuario y contexto, además de la elaboración de talleres de habilidades sociales y gestión de las emociones. 2016

FORMACIÓN COMPLEMENTARIA

- 2021 Curso **Cuentoterapia Aplicada a la Intervención Familiar.** 20 horas. Cabildo de Gran Canaria dentro del Plan de Formación de la Consejería de Gobierno de Política Social y Accesibilidad.
- 2021 Curso **Herramientas para la Intervención Profesional en Servicios de Infancia y Familia: El Juego como Herramienta Educativa.** 20 horas lectivas. Cabildo de Gran Canaria dentro del Plan de Formación de la Consejería de Gobierno de Política Social y Accesibilidad.
- 2020 Curso **Reparación del daño a Víctimas de Violencia de Género.** 60 horas. ESSCAN.
- 2020 Curso **La Evaluación Psicológica Forense en Derecho de Familia.** 2ª Edición Actualizada. 20 horas. FOCAD.
- 2020 Curso **Intervención Psicológica Inmediata con Mujeres Víctimas de Violencia de Género.** 20 horas. FOCAD.
- 2020 Curso **Prevención de la Conducta Suicida en el Ámbito Educativo.** 20 horas. FOCAD.

- 2020 Curso **Depresión en la Infancia y Adolescencia: Identificación, Prevención y Tratamiento**. 20 horas. FOCAD.
- 2020 Curso **Psicología y Emergencia: El Papel del Profesional de la Psicología en Situaciones de Emergencia**. Breve Apunte sobre Crisis por Coronavirus: Pautas y Reflexiones. 20 horas. FOCAD.
- 2019 Formación en **Intervención en Problemas de Familia, Pareja y Sexualidad** por medio del **Máster en Psicología General Sanitaria**.
- 2018 Curso de **Atención Integral Centrada en el Paciente con Diabetes Mellitus Tipo 2** para Coaches de la Salud.
- 2017 Curso **Psicología, Inteligencia Emocional y Control del Estrés**. 20 horas.
- 2015 Curso de **Aspectos psicológicos básicos de atención a las víctimas**. 30 horas. COP Tenerife
- 2015 **Congreso en Psicología Criminal**. COP Tenerife.
- 2015 **Seminario de Psicología y Coaching Deportivo**.
- 2014 Curso de **Pautas de Actuación e Intervención en TDAH**. 30 horas. COP Tenerife.
- 2014 Curso en **Introducción a la Psicología Forense**. 30 horas. COP Tenerife.

Modelo de trabajo centrado en la persona y ajustado a las necesidades de la persona y contexto.